

GESTALTUNGSPLAN

Wohnüberbauung
Husmatt
6422 Steinen KAT. NR. / xxxx

BAUHERR UND
GRUNDEIGENTÜMER: K & K von RICKENBACH-STIFTUNG
GUPFENRIEDWEG 7
6422 STEINEN
tel: mail

ARCHITEKT / BAULEITUNG: J. PFYLS SÖHNE GmbH
DAMMSTRASSE 2
6438 IBACH
tel: 041 / 811 21 47 fax: 041 / 811 21 34
mail: architektur@pfly.ch

RICHTPROJEKT 1 : 200

FF	Türschwellen	OK fertig Boden / Schwellen	UK voll Sturz
FF	Fensterhöhen	OK fertig Balk / Schwellen	UK fertig Sturz
FF	ABST	OK voll Sturz	UK voll Sturz
FF	FST	OK fertig Sturz	UK fertig Sturz
FF	FFB	OK fertig Fundament	UK fertig Fundament
FF	FNB	OK fertig Fundament	UK fertig Fundament
FF	FSB	OK fertig Fundament	UK fertig Fundament
FF	FB	OK fertig Boden	UK fertig Boden
FF	RS	OK fertig Boden	UK fertig Boden

FIXPUNKT: PP 7054 = xxx.xx m ü.M. PLAN-NR. GROSSE DATUM GEZ
= 0.00 = OK FB ERDGESCHOSS = xxx.xx m ü.M. 1-21002 / 01 84 / 100 Sept 2011 uba

Alle Masse sind Rohmasse und diese sind auf dem Bau durch den Unternehmer zu kontrollieren.
Massenstimmigkeiten sind der Bauleitung zu melden!

MUSTER EFH TYP 1

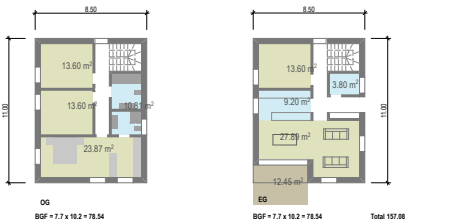

MUSTER EFH TYP 2

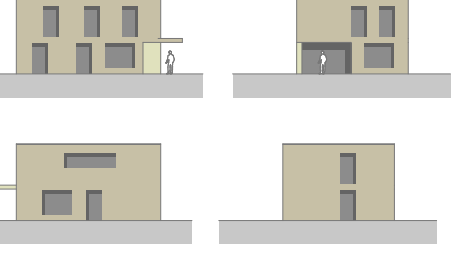

425 426

Hofmatt 775

737

427