Wohnen mit Service
im Bruggacher

Bedarfsgerechtes Wohnen im Zentrum von Rüti

Wohnen mit Service

An sonniger und sehr zentraler Lage an der Werkstrasse in Rüti ZH befindet sich das «Wohnen mit Service im Bruggacher» in zwei Gebäuden mit insgesamt 31 neuen und komfortablen 2½- und 3½-Zimmer-Wohnungen.

Unsere Wohnungen sind mit einem grossen Lift erschlossen und konsequent hindernisfrei. Sie verfügen über einen hellen und grossen Wohnraum, eine moderne Küche, ein oder zwei Schlafzimmer, ein Badezimmer mit Dusche, deren Kabine entfernt werden kann (Rollstuhlgängigkeit), sowie Waschmaschine mit Tumbler.

Wollen Sie selber entscheiden, welche Dienstleistungen Sie in Anspruch nehmen?
Zählen Sie gerne auf kompetente Hilfe in Ihrer Nähe?
Wir bieten Ihnen diese Möglichkeiten.

Eine Réception ist zu Bürozeiten Ansprechstelle für Anliegen aller Art. In einem der Häuser ist eine Pflegewohngruppe mit 8 Plätzen eingemietet. Das dortige Personal übernimmt ausserhalb der Bürozeiten die 24h-Notfallpräsenz, welche im Mietpreis eingeschlossen ist. So ist rund um die Uhr bei Bedarf Hilfestellung gewährleistet.

Auf den nachfolgenden Seiten finden Sie alles Wissenswerte zum neuen Angebot. Ihr Interesse freut uns!

Selbstversorgung in Gehdistanz

Möchten Sie in einer attraktiven Wohnung mitten in Rüti leben?
In nur wenigen Minuten Fussweg erreichen Sie in Ihrer direkten Umgebung:

- Post, 100 m
- Einkaufsmöglichkeiten im Umkreis von 150 m
- Bushaltestellen (Linie 631 Rüti-Uznach und Linie 884 Ortsbus)
- Bahnhof, 650 m
- Gemeindehaus, 300 m
- Apotheken
- Hausarztpraxen

Wohnen mit Service im Bruggacher
Werkstrasse 4 und 8, Rüti

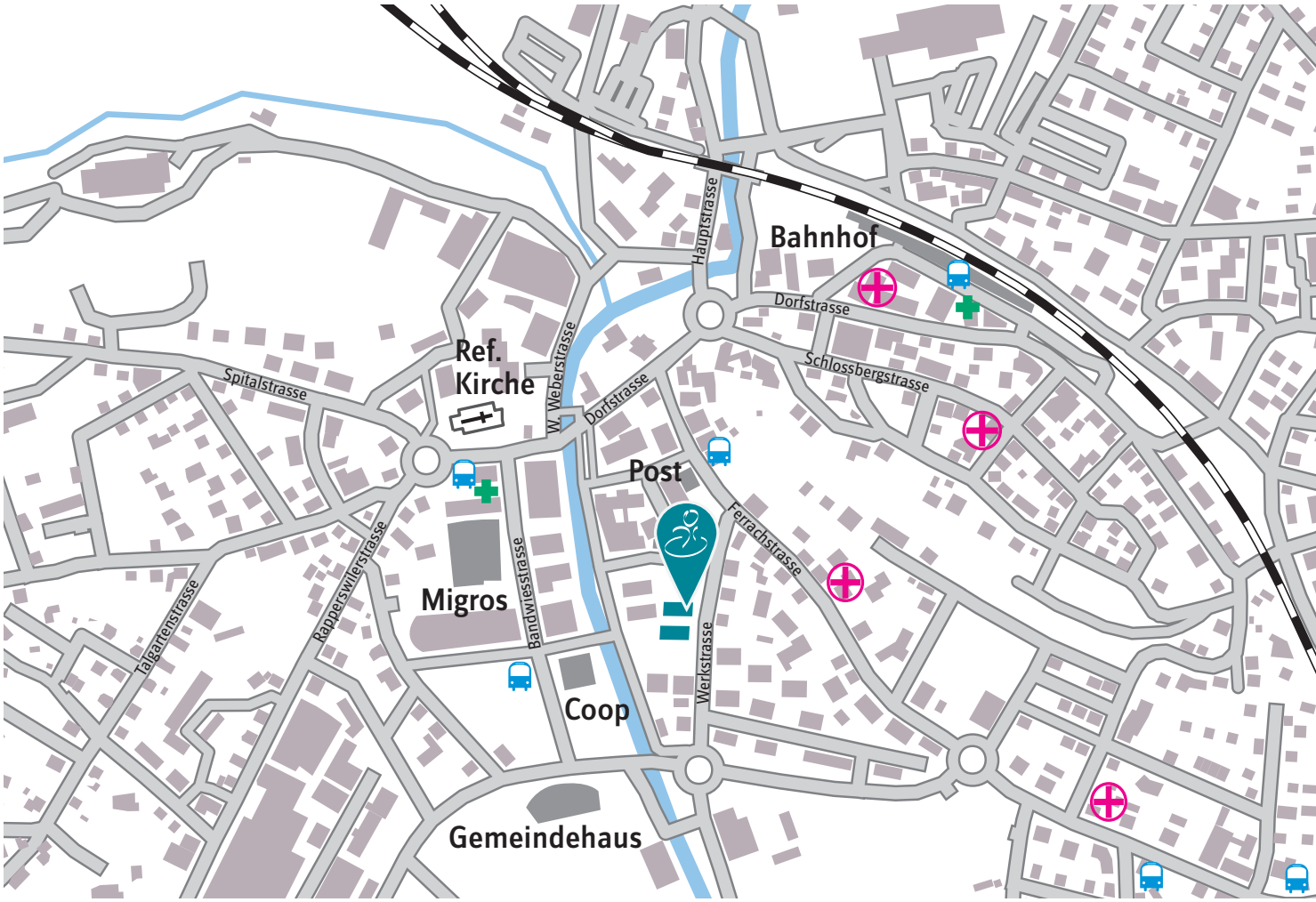

Serviceleistungen

im Mietpreis inbegriffen

Leistungen / Service:

- Notrufknopf 24h
- Bewegungsmelder mit Signal, falls während einer gewissen Zeit keine Benutzung des Badezimmers erfolgt
- Brandmeldeanlage 24h
- Pflegewohnung im Haus, bei freiem Platz Priorität
- hindernisfreie Wohnung, behindertengerechtes Badezimmer
- Waschmaschine mit Tumbler direkt in der Wohnung
- grosser Lift
- Entsorgungsstelle (Glas, Papier, Metall…) im Haus
- Kellerabteil
- Gemeinschaftsraum, auch für private Nutzung
- Haustiere nach Absprache erlaubt
- Nebenkosten (Akonto)

Dienstleistungen unserer Réception:

- Vermittlung von Serviceleistungen (z.B. Spitexdienste, Treuhanddienste, Reinigung, Mahlzeitendienst gemäss «zusätzlichen Leistungen»)
- Auskünfte, Beratung bei allgemeinen Fragen
- Wohnungshütedienst während Ferienabwesenheit
- Post, hausinterner Briefkasten

Zusätzliche Leistungen

für Sie organisiert, nicht im Mietpreis inbegriffen

Für Sie machen wir fast alles möglich!

- Parkplatz
- administrative Dienstleistungen (Kopieren, Fax, Mail, Druck)
- Wäschebesorgung inklusive Bügeln
- Reinigung
- Zügelservice / Wohnungsräumung
- Schlussreinigung (zwingend)
- Mahlzeitendienst (Mittagessen)
- zusätzlicher mobiler Notfallknopf (wohnungsintern) inkl. Wartung
- haustechnische Hilfen
- Betreuungsgespräche bei Fachstellen
- Coiffeuse / Podologin
- Stiftungsdienstleistungen wie Lieferung von Blumen, Gemüsepaketen und Geschenken

Praktische Grundrisse

Beispiel einer unserer 27 Wohnungen mit 2½ Zimmern

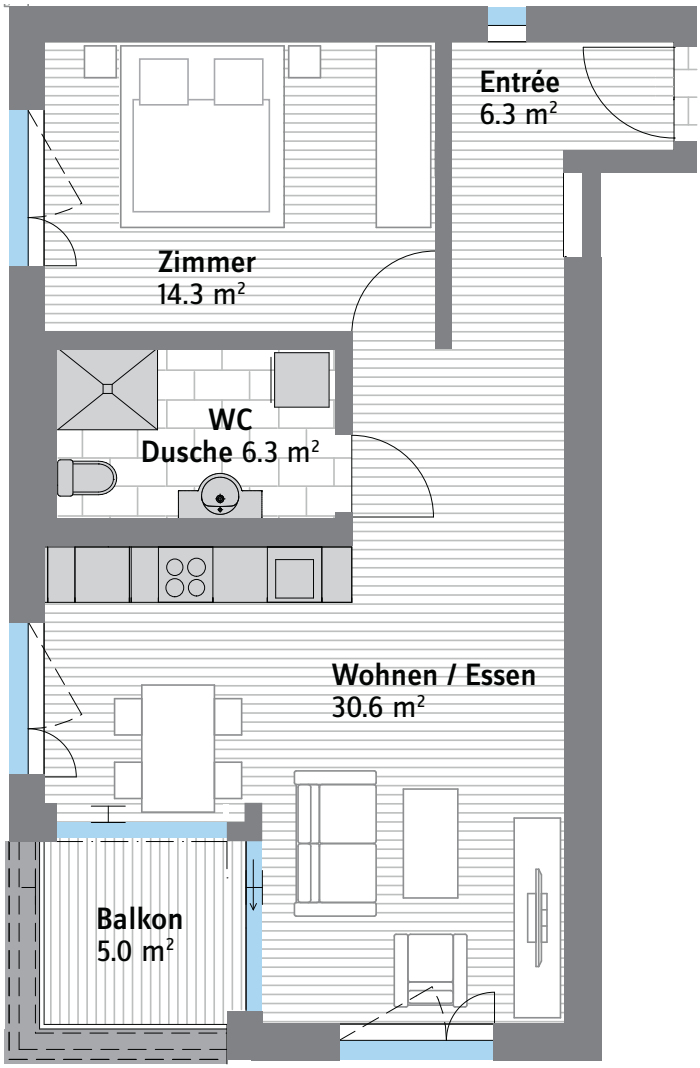

2½-Zimmer-Wohnung

Grösse	57.5 m²
Loggia	5.0 m²
Keller	7.5 m²

Ausstattung:

Notrufanlage
Brandmeldeanlage
Waschmaschine mit Tumbler
Badezimmer mit Dusche

Beispiel einer unserer 4 Wohnungen mit 3½ Zimmern

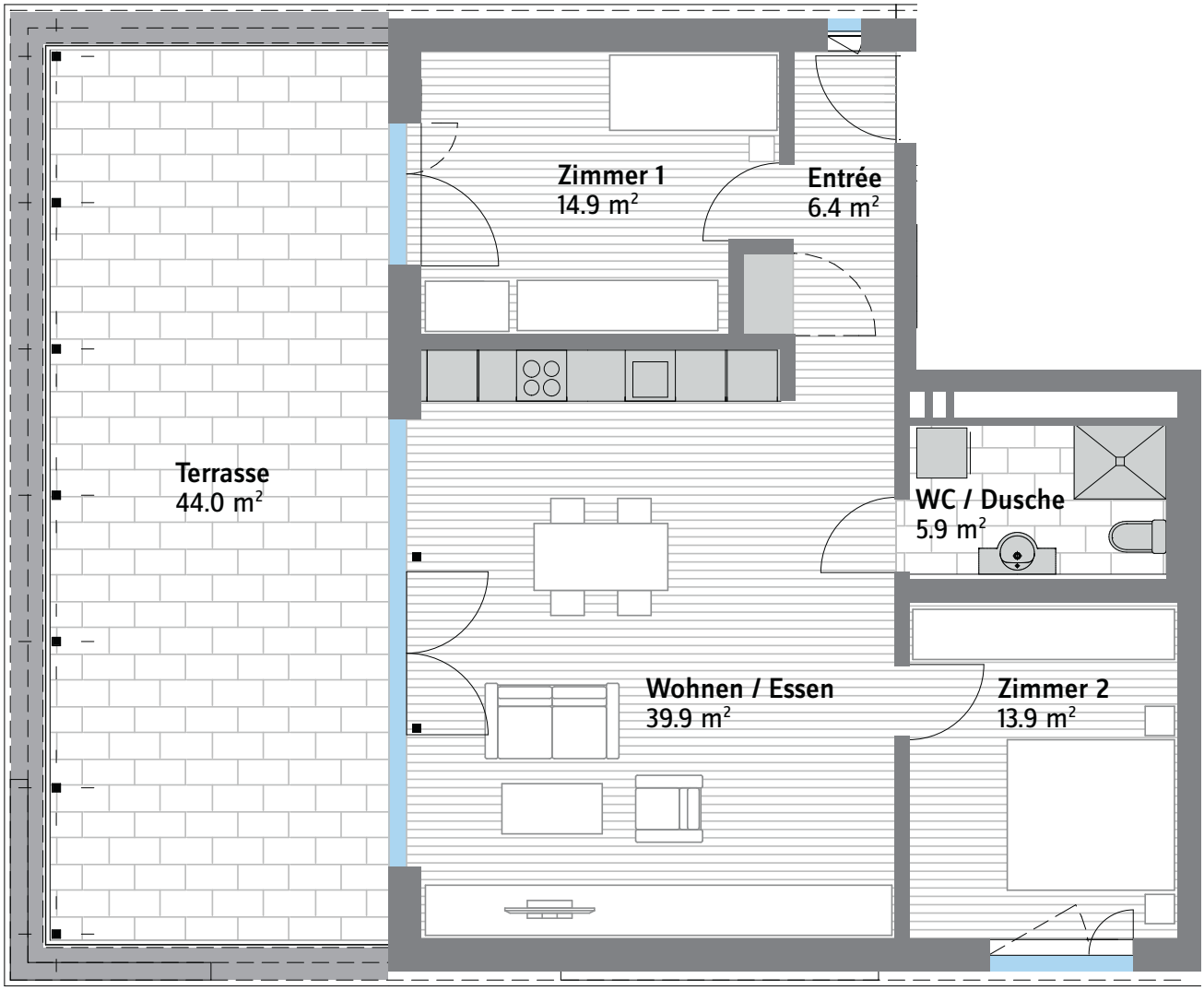

3½-Zimmer-Wohnung
Grösse 81.0 m²
Terrasse 44.0 m²
Keller 9.5 m²

Ausstattung:

Notrufanlage
Brandmeldeanlage
Waschmaschine mit Tumbler
Badezimmer mit Dusche

Haben Sie Interesse?

Kontaktadresse:

Wohnen mit Service im Bruggacher
Joweidzentrum 1
Postfach 717
8630 Rüti
Fon 055 251 04 04
bruggacher@sfgb.ch
www.wms-bruggacher.ch

Verwendetes Fotomaterial mit freundlicher Genehmigung der Gemeinde Rüti.

Ein Angebot der Stiftung Unterstützungsfonds der Stiftung für Ganzheitliche Betreuung